

Temadag for landmænd

Tjek på dine naturværdier

Michael Straarup Nielsen

Konsulent i natur



SEGES

STØTTET AF

Kvægafgiftsfonden



Hvorfor skal vi overhovedet fokusere på natur i landbruget?



Agerlandet er ikke bare kornmarker

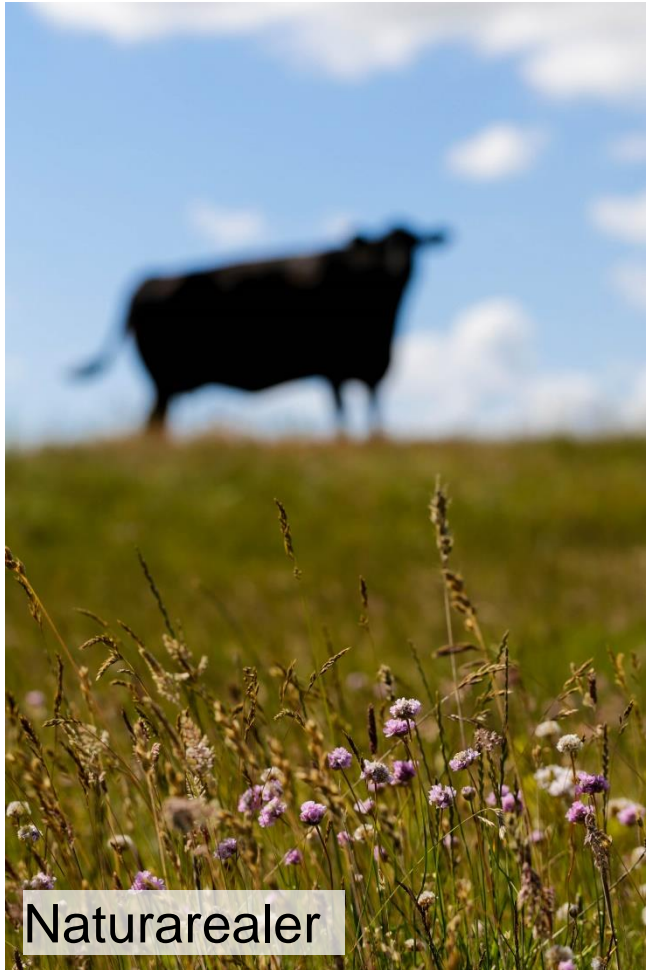

Naturarealer

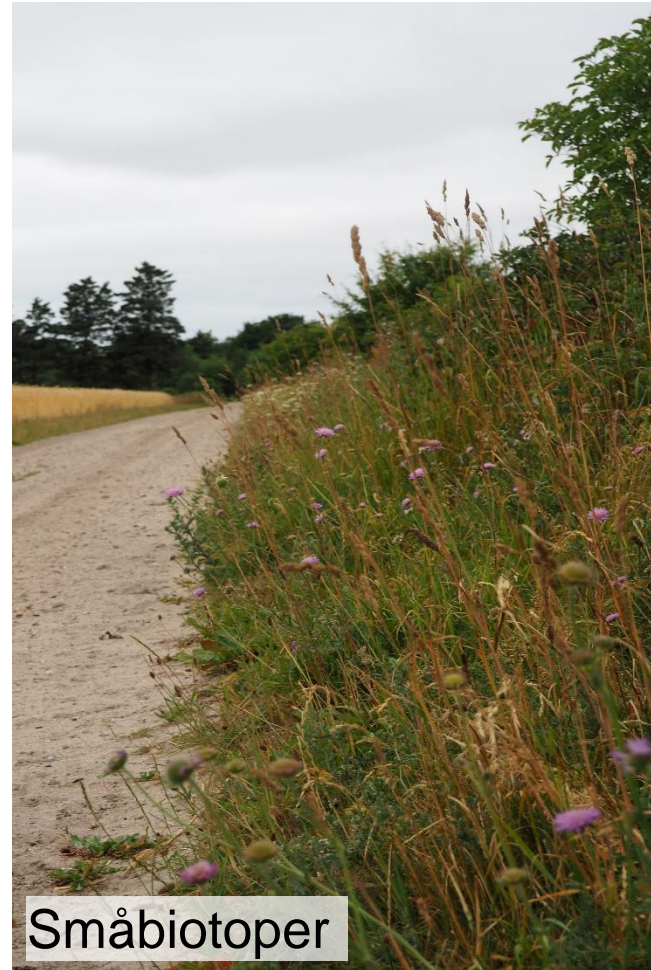

Småbiotoper

SEGES

Foto: Anne Eskildsen, Andrea Oddershede Christensen





Guldblomme (hede)



Blåhatjordbi (overdrev)



Skovperlemorsommerfugl
(skovlysninger)



Brushane (strandeng)



Vibefedt (rigkær)



Humlerovbille
(friske kokasser på s-vendte skrænter)



Cinnobervokshat (overdrev)

39 % af de danske arter,
og 90 % af naturtyperne
er i ugunstig
bevaringsstatus



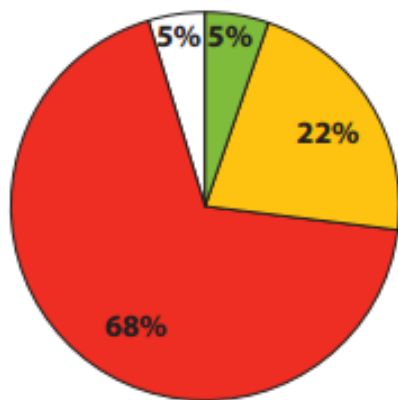

Naturtyper

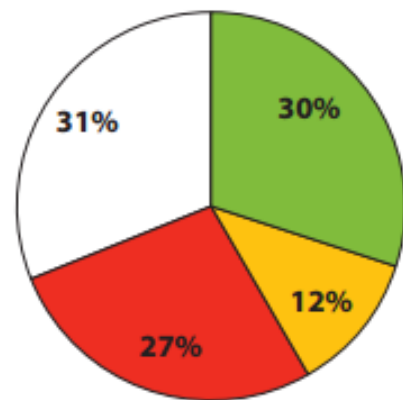

Arter



Bevaringsstatus

-  Gunstig
-  Moderat ugunstig
-  Stærkt ugunstig
-  Ukendt





DET HANDLER OM LEVESTEDER

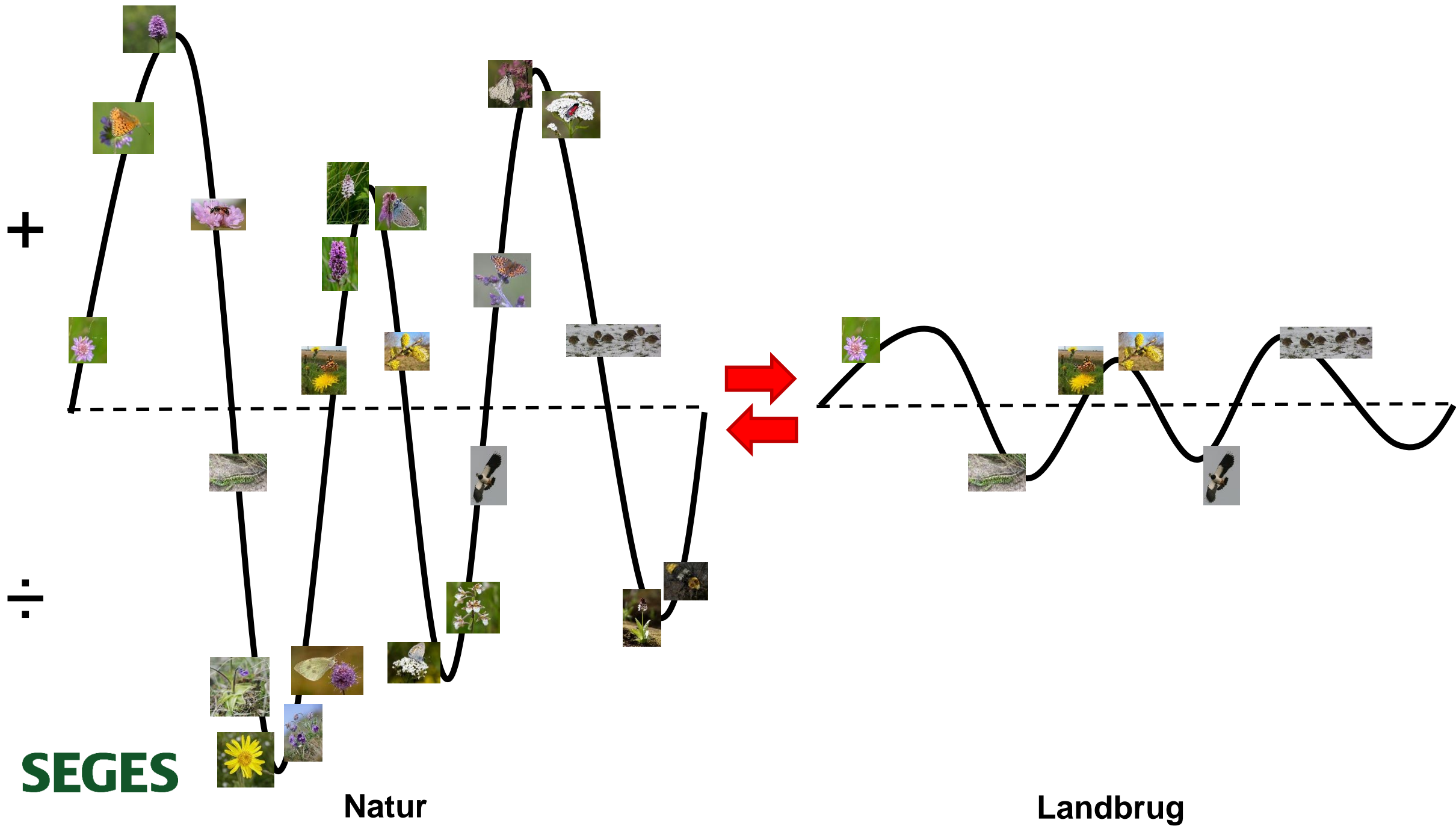

Landmændene har en enestående mulighed for at bidrage til en bedre natur ved at tilføre manglende funktioner

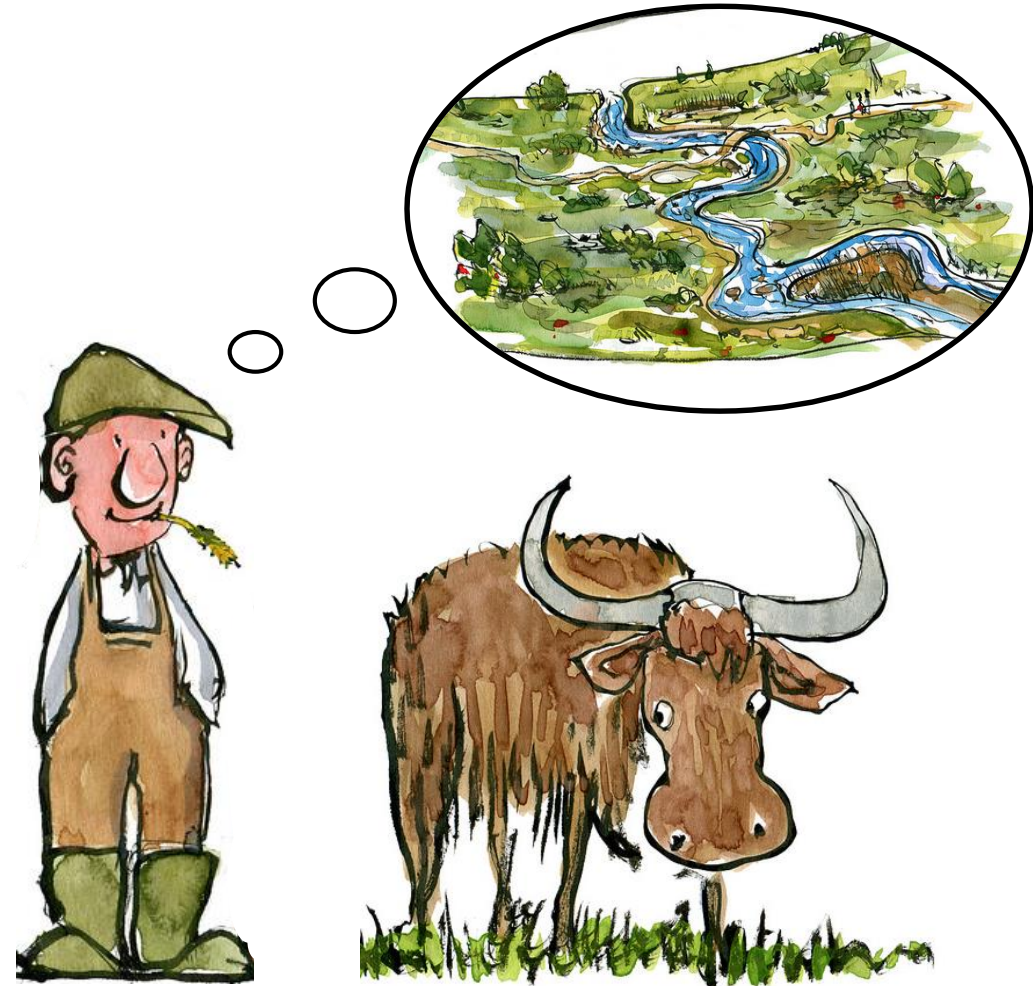

Hvor godt bidrager vores indsats?

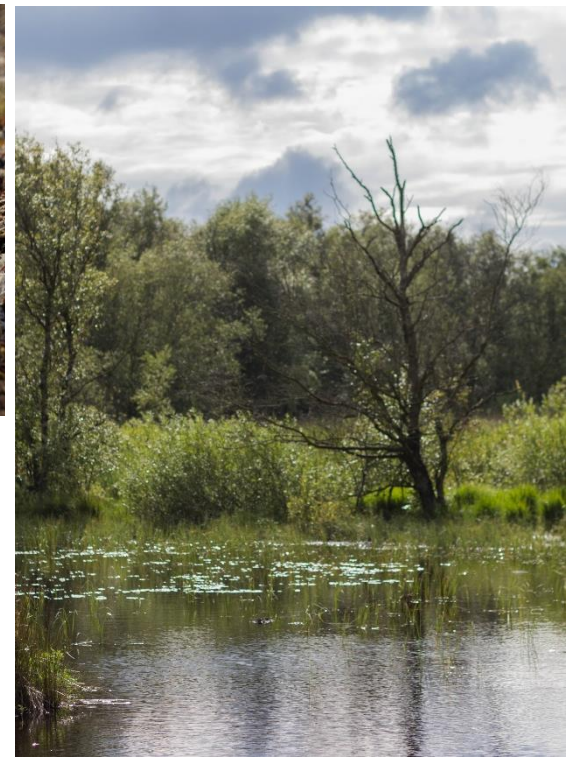

Indikatorer for biodiversitet



Græsning skaber grundlag for liv igennem flere BLOMSTER



Er du i tvivl om du har det rigtige græsningstryk, så tjek at der er blomstrende blomster på arealet gennem hele vækstsæsonen

OBS Nedbidning om sommeren er katastrofalt for insekterne





vejkanter

Foto: Andrea Oddershede, Anne Eskildsen





stribе med naturlig
fremspiring



Foto: Andrea Oddershede, Michael Strarup
Nielsen



blomsterstribе

Foto: Anne Eskildsen

Foto: Anne Eskildsen

Græsning øger biodiversiteten igennem FORSTYRRELSER



SEGES

Foto: Andrea Oddershede

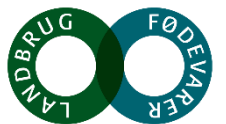



Bar, sandet jord





fæstier



Musehale

SEGES



Foto: Michael Straarup Nielsen, SEGES og Shutterstock



råstofgrave

SEGES

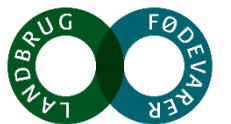

Foto: Andrea Oddershede og Michael Straarup Nielsen, SEGES

Græsning giver plads til nøjsomme LAVE URTER



GYLDENT MOSDÆKKE OG LAVER

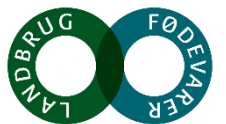

Tue-bægerlav



Foto: Michael Straarup Nielsen



TRÆER, HEGN OG DØDT VED



Foto: Michael Straarup Nielsen

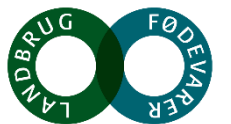

Bevar fremfor nyt



SEGES

Etablering af nyt læhegn





Dødt ved





Græssere bidrager med STOR LORT



Foto: Lars Brøndum, Morten DD Hansen

Græsning værner om STRUKTURER



Ekstensiv helårsgræsning med heste/kvæg uden tilskuds fodring er det bedste virkemiddel til at opnå høj biodiversitet

Intensiv sommergræsning og fåregræsning er ikke godt for biodiversiteten

SEGES

Foto: Michael Straarup Nielsen



Barrierer for den gode naturforvaltning

- For lidt viden om naturværdier på egne arealer
- Fokus på tilskudsoptimering frem for korrekt pleje
- Plejeprojekters succes måles på brug af midler, ikke biodiversitet
- Ikke altid god kontakt mellem myndigheder og landmand



Brandmandens lov

1. **BEVARE** værdifulde arealer med høj naturværdi
2. **BESKYTTE** og forbedre arealer med potentielt høj naturværdi
3. **GENOPRETTE** og lave ny natur



Den vigtigste natur at beskytte er den, der er sværest at erstatte!

SEGES

Stor gøgeurt. Foto: Anne Eskildsen



FORVALTNING FOR DET SJÆLDNE TILGODESER
OGSÅ DET ALMINDELIGE, MEN IKKE OMVENDT!



Vil du vide mere om din natur?

Spørg kommunen

Appen for beskyttet natur

Med telefonen i hånden kan søge informationer om din natur, når du står ude på bedriften. Få et overblik over den beskyttede natur, læse artslister for arealerne, samt undersøge HNV-score.

Miljøportalen

Få et overblik over naturen på din bedrift.

<https://arealinformation.miljoportal.dk>



SEGES

Appen "Beskyttet natur"

Søg info om naturen når du står derude.

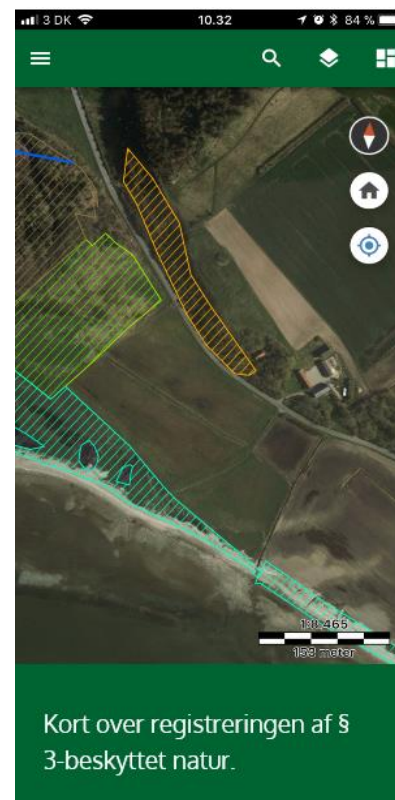

HNV-score

High Nature Value (HNV) er en indikator for et areals naturværdi og bruges til at prioritere naturplejeindsatsen. En høj HNV-værdi indikerer høj naturværdi.

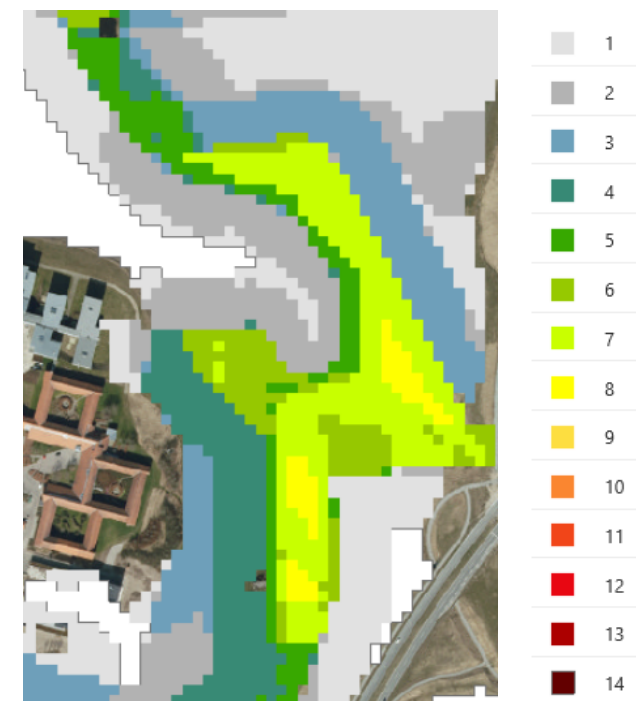

Besøg www.seges.dk/natur



MENU SØG

Som Danmarks største arealforvalter spiller landbruget en afgørende rolle for den danske natur. SEGES Natur giver dig vidensbaseret rådgivning, der sikrer et godt samspil mellem landbrug og natur, med fokus på en indsats, der virker.



Videoer og podcasts



Faktaark og foldere



Biodiversitet – hvad er det?



Giv bierne en hånd



Sammen om at hjælpe viben



Fokus på naturen – hvorfor?

Viden

Landmanden

Kommuner

Landbrugsrådgivere

Hvem er vi?

SEG



Forside / Fagområder / Natur / Landmanden

LANDMANDEN

Som landmand er du tæt på naturen hver dag. Derfor har du en enestående mulighed for at gøre en stor og vigtig forskel for de mange arter af fugle, planter, insekter og pattedyr, der lever på din bedrift.

De fleste landmænd har et ønske om at hjælpe naturen. Men det kan være svært at få overblik over, hvilke indsatser, der gavner naturen mest. Samtidig kan der opstå bekymringer om, hvorvidt der kan sikres et godt samspil mellem natur og landbrugsproduktion.

For os er det vigtigt, at alle landmænd skal pleje og udvikle deres natur med ro i maven og uden frygt for restriktioner og begrænsninger for produktionen. Derfor har vi fokus på at rådgive dig, så vi i talskab finder vejen til det bedste samspil mellem natur, driftspraksis, reguleringskred og økonomi.

Bliv klogere på naturen

Hos SEGES Natur har vi et ønske om at gøre de danske landmænd klogere på naturen. Samtidig ønsker vi at gøre naturpleje til en attraktiv og anerkendt driftsgren.

I vores samling af **Faktaark og foldere**, såvel som i vores **videoer og podcasts** kan du blive lidt klogere på, hvordan du kan tilgodese naturen på din bedrift.



Foto: Anne Erlend Eskildsen

Rådgivningsværktøjer

Har du et ønske om at udvikle naturen på din bedrift? Hos SEGES Natur tilbyder vi personlig rådgivning, hvor vi gennemgår din bedrift sammen med dig, og taler om mulighederne. Vi samarbejder med lokale naturrådgivere i Dansk Landbrugsrådgivning, så afhængigt af hvor i landet, du bor, udføres dit rådgivningsbesøg enten af en lokal naturrådgiver eller en rådgiver fra SEGES.

Du kan læse mere om vores enkelte rådgivningsprodukter nedenfor:

Naturtjek

Med Naturtjek får du et fagligt værktøj, der gør dig i stand til at beskytte, forvalte og etablere natur ud fra bedste faglige viden om hvilke initiativer, der giver den største effekt for natur og biodiversitet.

[Læs mere om Naturtjek](#)

Fokusplan

Fokusplanen er for dig, der forvalter arealer med særligt høj naturværdi. Med udgangspunkt i et enkelt areal eller et samlet område, hjælper vi dig med at lave en kortlægning af eksisterende naturværdier, samt potentialet for udvikling af naturen.

[Læs mere om Fokusplaner](#)

» Hvad arbejder vi for?

» Kontakt SEGES Natur



Spørgsmål?

Den Europæiske Landbrugsfond for Udvikling af Landdistrikterne: Danmark og Europa investerer i landdistrikterne



Miljø- og Fødevareministeriet
Landbrugsstyrelsen



Den Europæiske Landbrugsfond
for Udvikling af Landdistrikterne

LDP 2020



SEGES

Illustrationer: Frits Ahlefeldt-Laurvig, Carsten Græb